

ITSS

Instituto Técnico Superior de Sanidad

INSTITUTO TÉCNICO SUPERIOR DE SANIDAD

HOSPITAL MILITAR CENTRAL

Av. Luis Maria Campos 726. Buenos Aires.

EDIFICIO PACE 5°

¡VACANTES LIMITADAS!



MODALIDAD VIRTUAL

**TOMOGRAFIA
COMPUTA**

**RESONANCIA
MAGNETICA**

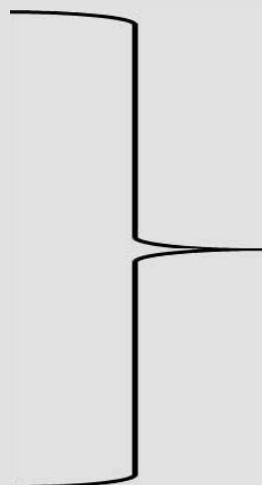

**VALOR TOTAL DE
CADA CURSO:**

➤ **2 CUOTAS DE 6000\$**

✓ **BONIFICACIÓN POR PAGO
COMPLETO:
1 CUOTA DE \$ 10000
(DESCUENTO DE \$ 2000)**

Si fuiste alumno en el 2021 accede a una beca del 25%



DOBLE CERTIFICACION

CURSO DE ESPECIALIZACION EN MAMOGRAFIA + DENSITOMETRIA OSEA

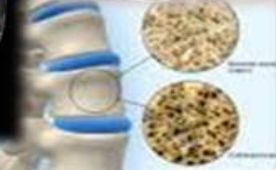
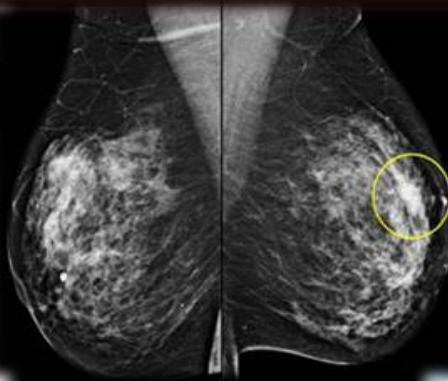

CURSOSHOSPITALMILITAR@GMAIL.COM

- ***MAMOGRAFIA + DENSITOMETRIA OSEA***
(DOBLE CERTIFICACION)

VALOR TOTAL:

2 CUOTAS DE 7000 \$

✓ **BONIFICACIÓN POR PAGO
COMPLETO:**

**1 CUOTA DE \$ 12000
(DESCUENTO DE \$ 2000)**

Si fuiste alumno en el 2021 accede a una beca del 25%

Horarios e inicios de los diferentes cursos de especialización:

INTENSIVOS

Tomografía: Sábados de 8 a 11 hs.

INICIA: 19/02/2022

FINALIZA : 23/04/2022

Resonancia: Sábados de 11 a 14 hs

INICIA: 19/02/2022

FINALIZA : 23/04/2022

Mamografía + Densitometría Ósea (Doble certificación):

Sábados de 11 a 14 hs

INICIA: 19/02/2022

FINALIZA : 23/04/2022

CURSOS DIRIGIDOS A:

- Técnicos Radiólogos.*
- Licenciados en producción de Bioimágenes.*
- Estudiantes de la Tecnicatura en Radiología o Licenciatura en producción de bioimágenes.*

Cursos avalados por el Instituto Superior Técnico de Sanidad del Hospital Militar Central y por la Fundación Sanidad Ejército Argentino del Hospital Militar Central.

Certificación Oficial DGEGP. Ministerio de Educación

REQUISITOS DE INSCRIPCIÓN:

- 1er cuota + DNI + título*
- 1er cuota + DNI + constancia de alumno regular #.*
- 1er cuota + DNI + constancia de título en trámite #.*

Las constancias de título en trámite o de alumno regular se pueden traer con posterioridad, si se demora la entrega de la misma por parte de la institución donde realiza o realizó sus estudios.

LA INSCRIPCIÓN SE REALIZA EN EL SIGUIENTE ENLACE:

[**https://cursoshmc.com.ar/inscripciones**](https://cursoshmc.com.ar/inscripciones)

Consultas / información a través de WhatsApp:

[**https://wa.me/5491173637075**](https://wa.me/5491173637075)

MAIL: INFO@CURSOSHMC.COM.AR

**ACEPTAMOS TRANSFERENCIAS.
TARJETAS DE CRÉDITO / DÉBITO.**